

Rapport questionnaire jeunesse 2006 - 2007

Commission Jeunesse Le Landeron

Cindy Kohler
Tobias Britz
Numa Glutz
Raphaël Grau
Guillaume Egger
Annabelle Meyrat

Table des matières

Rapport questionnaire jeunesse 2006 - 2007	1
Introduction.....	3
Synthèse des cinq sujets.....	4
Sécurité	8
Transports	12
Politique	16
Culture et loisirs.....	19
Divers.....	23

Introduction

La Commission Jeunesse – ci-après CJ – a effectué une enquête auprès des jeunes du Landeron, âgés entre 16 et 25 ans, pour avoir leur avis sur cinq thèmes concernant la localité. Les sujets traités sont la sécurité, les transports, la politique, la culture et les loisirs ainsi qu'un sujet divers. Vous trouverez ci-après un exemplaire de ce questionnaire.

Environ 540 enveloppes ont été déposées dans toutes les boîtes aux lettres des jeunes par les membres de la CJ. Les jeunes avaient la possibilité de répondre via un site Internet ou en retournant le questionnaire papier.

La CJ a profité de l'occasion pour joindre à l'enquête un descriptif de la CJ, afin de faire connaître ses buts et objectifs.

Les jeunes avaient la possibilité de rendre le questionnaire nominatif et de nous laisser une adresse mail pour les contacter, une trentaine d'entre eux ont pris cette option.

Nous avons reçu une dizaine de réponses papiers et une cinquantaine de réponses électroniques. Cela représente un taux de participation de 11%, ce qui est correct puisque dans une enquête marketing on peut être satisfait avec un taux de réponse situé entre 10% et 15%.

La CJ a analysé les réponses et en a tiré une synthèse. Les résultats sont présentés sous forme de graphiques, accompagnés des commentaires. Les remarques des jeunes ont été volontairement relatées telles que nous les avons reçues.

En conclusion, la CJ attend avec enthousiasme vos remarques, questions ou suggestions à l'adresse mail commune.lelanderon@ne.ch (objet : Commission jeunesse).

Synthèse des cinq sujets

« Sécurité »

D'une manière générale, on constate que le sentiment de sécurité est excellent et qu'il n'y a pratiquement pas de problème de racket ou de bande.

Les relations avec la police sont bonnes voir excellentes.

La demande s'axe principalement sur trois points : plus de présence policière sur le chemin de l'école (trajets gare-C2T) aux heures de pointe ainsi qu'aux abords des bars et de la gare en soirée, plus de contrôle de vitesse sur la route cantonale et l'amélioration de l'éclairage public aux abords du port et dans les sous voies.

« Transport »

On peut constater que les jeunes landeronnais(es) utilisent principalement le train dans leurs déplacements quotidiens. Du point de vue de la desserte de la commune, ils sont grandement satisfaits de l'offre diurne. Quant à l'offre nocturne elle a également bonne réputation chez les jeunes, et ce principalement grâce au noctambus, qui lui à un excellent écho au près des jeunes, ceux-ci apprécient la présence d'un agent de sécurité lors des trajets. Seul bémol sont prix jugé trop élevé par une grande partie des jeunes.

Du côté de la demande, celle-ci s'axe principalement sur un prolongement de la ligne TN jusqu'au Landeron, ainsi que sur un moyen de transport nocturne couvrant la tranche horaire allant du dernier train (départ 23:37 de Neuchâtel) au premier noctambus (départ 02:15 de Neuchâtel), par exemple un noctambus supplémentaire aux alentours de 01:00. Ils demandent également un renforcement de l'offre CFF aux heures de pointe, ainsi qu'une meilleure déserte de la ligne de bus en direction de Lignières.

« Politique »

La politique n'est pas une des grandes préoccupations de la majorité des jeunes landeronnais. Une fois de plus on constate que la jeunesse veut que les décisions soient prises en sa faveur mais ne veut surtout pas y prendre part. De plus on remarque, qu'un grand travail au près des jeunes est nécessaire et ce pour tous les partis (à travailler en vue des prochaines élections).

Du côté des améliorations, les jeunes demandent des lieux abrités pour pouvoir se réunir. Plus de soutien et une simplification des procédures pour organiser des manifestations. Ils demandent également plus d'animations au sein de la commune.

« Culture et loisirs »

Les jeunes, dans leur grande majorité, utilisent les infrastructures qui leur sont mises à disposition et ils sont, dans l'ensemble, grandement satisfaits de l'offre culturo-sportive de la commune, exception faite des possibilités de sorties nocturnes qui sont déplorables. La demande de la jeunesse s'axe ici sur un cinéma ainsi qu'une piscine couverte, de plus elle aimerait que des activités mettent le lac en valeur.

L'épanouissement religieux de la jeunesse landeronnaise est garanti. Nous constatons qu'un certain pourcentage de jeunes se déclarant sans religion, cependant nous aurions voulu avoir une plus grande diversité dans les religions.

« Divers »

Dans l'ensemble les jeunes ont une bonne image de leur village et s'y sentent bien, la plupart aimeraient rester y vivre à l'avenir pour autant que leur profession le leur permette. D'une manière générale les jeunes savent à qui s'adresser pour les aléas de la vie quotidienne. Les jeunes paraissent peu concernés par le nombre de places d'apprentissages, cependant on peut relever qu'il y a, pour les personnes concernées, un manque de places d'apprentissage au sein de la commune. On constate que les jeunes ont tendance à consommer des activités plutôt qu'à y contribuer.



Le Landeron, novembre 2006

Aux jeunes Landeronnaises et Landeronnais,

Nous sommes la Commission Jeunesse «organe politique de la Commune».
Nous sommes là pour t'aider, te conseiller si tu en as besoin (voir encadré ci-dessous).
Mais aujourd'hui, c'est nous qui avons besoin de toi pour avoir un retour sur la vie au Landeron.
Donc, nous te serions reconnaissant de répondre au questionnaire qui se trouve au verso
ou sur le site www.commission-jeunesse.ch
Saisis cette chance de te faire entendre des Autorités Communales!

COMMENT FAIRE

1. Réponds au questionnaire soit par cette lettre ou sur le site www.commission-jeunesse.ch
(Nom d'utilisateur: **landeron** / mot de passe: **2525**).
2. Glisse le questionnaire dans la boîte aux lettres de l'administration communale ou remplis-le
sur le site jusqu'au 1^{er} décembre 2006 dernier délai!

REMARQUES

- Les notes sont comme à l'école, de 1 à 6, 6 étant la meilleure!
- Note bien que toutes les questions se rapportent à ta vie au Landeron et que les données
sont traitées par la commission de façon confidentielle.
- Tu auras un retour par le Bulletin des Communes et sur le site du Landeron
www.landeron.ch page Commission Jeunesse d'ici janvier 2007.

Salutations, La Commission Jeunesse



**Commission
Jeunesse**

projet culturel sportif associatif ?

La Commission jeunesse
Cindy Kohler
Guillaume Egger
Tabrao Britz
Raphaël Grau
Numa Glutz
Annabelle Mayrat

Si tu as entre 16 et 25 ans et que tu as envie de concrétiser
un projet dans des domaines culturels, sportifs ou associatifs,
la commission jeunesse est là pour écouter ta proposition et
t'analyser ensemble.

Nous te soutiendrons et t'orienterons, en fonction de tes
besoins, pour que ton projet puisse se réaliser.

Nous sommes également là pour entendre tes remarques sur
la vie du village.

➔ **Alors n'hésite pas à nous contacter par mail!**
commune.lelanderon@ne.ch (objet: Commission jeunesse)

Questionnaire Jeunesse



Age: _____ Sexe: M F

SECURITE

- Q01: Sentiment de sécurité en général? 1 2 3 4 5 6
- Q02: Rencontres-tu l'un des problèmes suivants? Si oui, où et quand? Racket Bandes/clans Discrimination Autres
-
- Q03: Relation avec la police? Remarques? 1 2 3 4 5 6
-
- Q04: Degré de sécurité routière? Commentaires? 1 2 3 4 5 6
-
- Q05: Que proposes-tu pour améliorer la sécurité au Landeron?
-

TRANSPORT

- Q06: Quel est ton moyen de transport le plus utilisé? Vélo Scooter/moto Voiture Bus
Taxi Co-voiturage Train Autres
- Q07: Qualité de la desserte du Landeron par les transports publics **le jour** 1 2 3 4 5 6
- Q08: Qualité de la desserte du Landeron par les transports publics **le soir et la nuit?** 1 2 3 4 5 6
- Q09: Que penses-tu du Noctambus? Remarques? 1 2 3 4 5 6
-
- Q10: Quelles améliorations proposes-tu au niveau des transports publics au Landeron?
-

POLITIQUE

- Q11: Quel est ton intérêt pour la politique communale? 1 2 3 4 5 6
- Q12: Est-ce que la Commune tient compte des jeunes dans ses décisions? 1 2 3 4 5 6
- Q13: Voudrais-tu prendre part aux décisions de la Commune? oui non oui, mais ne sais pas comment faire
- Q14: Est-ce que tu as déjà été contacté par un parti politique te demandant de le rejoindre? oui et j'ai répondu oui et je n'ai pas répondu non
- Q15: A ton avis, qu'est-ce que la Commune pourrait faire pour les jeunes?
-

CULTURE ET LOISIRS

- Q16: De combien de groupes/clubs/sociétés au Landeron es-tu membre? De quels types? _____
Sport Culture Musique
Politique Association Autres
- Q17: Satisfaction concernant les structures culturelles (musée, bibliothèque, arts, etc.)? 1 2 3 4 5 6
- Q18: Satisfaction concernant les structures de loisirs/sports? 1 2 3 4 5 6
- Q19: Satisfaction des possibilités de sortie au Landeron 1 2 3 4 5 6
- Q20: Te sens-tu suffisamment informé sur les manifestations, événements? Oui Non
- Q21: Peux-tu t'épanouir dans ta vie religieuse? Quelle est ta confession? Oui Non
- Q22: Que manque-t-il en terme de culture et loisirs au Landeron?
-

DIVERS

- Q23: Désires-tu habiter au Landeron plus tard? Pourquoi? Oui Non
-
- Q24: As-tu l'un ou plusieurs des problèmes suivants? Endettement Alcool Drogue
Obésité/anorexie Problèmes familiaux Autres
- Q25: Sais-tu à qui t'adresser en cas de problèmes ci-dessus? Oui Non
- Q26: Y a-t-il suffisamment de places d'apprentissage au Landeron? Oui Non Ne me concerne pas
- Q27: Quels changements souhaiterais-tu?
-
- Q28: Est-ce que tu contribues déjà à la vie du village? Comment? Oui Non
-
- Q29: A l'avenir, voudrais-tu contribuer à la vie du Landeron? Comment? Oui Non
-
- Q30: Sentiment de qualité de vie? 1 2 3 4 5 6
- Q31: Qu'apprécies-tu particulièrement dans la commune?
-

FACULTATIF

Nom: _____ Prénom: _____ E-mail: _____

Est-ce que la Commission Jeunesse peut te contacter de temps en temps? Oui Non

Merci!

Sécurité

Q01		Sentiment de sécurité en général ?															
Réponses	<table border="1"> <caption>Data for Q01 Bar Chart</caption> <thead> <tr> <th>Rating</th> <th>Percentage</th> </tr> </thead> <tbody> <tr> <td>1</td> <td>2%</td> </tr> <tr> <td>2</td> <td>0%</td> </tr> <tr> <td>3</td> <td>5%</td> </tr> <tr> <td>4</td> <td>15%</td> </tr> <tr> <td>5</td> <td>42%</td> </tr> <tr> <td>6</td> <td>37%</td> </tr> </tbody> </table>			Rating	Percentage	1	2%	2	0%	3	5%	4	15%	5	42%	6	37%
Rating	Percentage																
1	2%																
2	0%																
3	5%																
4	15%																
5	42%																
6	37%																
Nb Réponses	65																
Synthèse	Moyenne de 5.1																

Q02		Rencontres-tu l'un des problèmes suivants ? Si oui, où et quand ?											
Réponses	<table border="1"> <caption>Data for Q02 Bar Chart</caption> <thead> <tr> <th>Problem</th> <th>Percentage</th> </tr> </thead> <tbody> <tr> <td>Racket</td> <td>2%</td> </tr> <tr> <td>Bandes/clans</td> <td>6%</td> </tr> <tr> <td>Discrimination</td> <td>5%</td> </tr> <tr> <td>Autres</td> <td>8%</td> </tr> </tbody> </table>			Problem	Percentage	Racket	2%	Bandes/clans	6%	Discrimination	5%	Autres	8%
Problem	Percentage												
Racket	2%												
Bandes/clans	6%												
Discrimination	5%												
Autres	8%												
Remarques	<ul style="list-style-type: none"> • Une fois lors d'une fête villageoise • Tabassage, Gare CFF du Landeron, 8 mai 2003 • Pas d'soucis, j'ai des potes • Etant jeune oui j'ai connu ce problème dans le train • Occasionnel, par rapport léger handicap • A chaque fois que je sors • Gare après-midi et soir 												
Nb Réponses	65												
Synthèse	-												

Q03 Relation avec la police ? Remarques ?															
Réponses	<table border="1"> <caption>Data for Bar Chart: Relation avec la police ?</caption> <thead> <tr> <th>Category</th> <th>Percentage</th> </tr> </thead> <tbody> <tr> <td>1</td> <td>7%</td> </tr> <tr> <td>2</td> <td>7%</td> </tr> <tr> <td>3</td> <td>11%</td> </tr> <tr> <td>4</td> <td>14%</td> </tr> <tr> <td>5</td> <td>32%</td> </tr> <tr> <td>6</td> <td>30%</td> </tr> </tbody> </table>	Category	Percentage	1	7%	2	7%	3	11%	4	14%	5	32%	6	30%
Category	Percentage														
1	7%														
2	7%														
3	11%														
4	14%														
5	32%														
6	30%														
Remarques	<ul style="list-style-type: none"> • Une présence doit être assurée à la gare du Landeron lors des sorties d'élèves du C2T • Bien que je croise souvent le policier du village, j'ai eu peu de contact pour l'instant avec la police. • Ils sont plus amicaux quand ils s'attaquent aux autres. • Non, jamais eu de problème jusqu'à maintenant • Je n'ai aucune relation avec la police • Ils sont trop nombreux, franchement! • Surtout pour les amendes de stationnement (zone bleue) • Pas toujours la quand on le voudrais • Le policier que je rencontre est un mateur sans la moindre notion de politesse!!! • Incapable! Si on a un problème il vaut mieux le résoudre seul, par expérience c'est bien plus efficace! • A vrai dire je n'en ai pas. On les voit beaucoup mais sans plus • Trop de policiers partout • Je n'ai jamais eu de contact avec la police • Pas beaucoup de contact • Personnes ouvertes et compréhensives envers les jeunes. • Pas de problème pour le moment • Jamais eu de contact... • On ne sait pas qui s'occupe de quoi entre la police cantonales et locale du Landeron • Joli uniforme • Police cantonale: 6 Police locale: 1 • Sympa! • Trop dragueur! • Pas de commentaires 														
Nb Réponses	57														
Synthèse	Moyenne 4.5														

Q04		Degré de sécurité routière ? Commentaire ?														
Réponses	<table border="1"> <caption>Data for the bar chart</caption> <thead> <tr> <th>Degré de sécurité</th> <th>Pourcentage</th> </tr> </thead> <tbody> <tr> <td>1</td> <td>0%</td> </tr> <tr> <td>2</td> <td>2%</td> </tr> <tr> <td>3</td> <td>9%</td> </tr> <tr> <td>4</td> <td>18%</td> </tr> <tr> <td>5</td> <td>48%</td> </tr> <tr> <td>6</td> <td>23%</td> </tr> </tbody> </table>		Degré de sécurité	Pourcentage	1	0%	2	2%	3	9%	4	18%	5	48%	6	23%
Degré de sécurité	Pourcentage															
1	0%															
2	2%															
3	9%															
4	18%															
5	48%															
6	23%															
Remarques	<ul style="list-style-type: none"> • Je trouve que des personnes roulent vite sur la route de soleure. • Tout va bien. La sécurité est aussi affaire de chacun. • Sur la rue de Soleure, il y a trop de circulation. Les voitures vont trop vite sur cette même rue (sûrement plus que 50 km/h) • Bien, mais quand je voit des voitures rouler à 100 km/h vers la route de la Neuveville j'ai toujours envie qu'y ait un radar, ya des enfants qui passent là ! Et ils roulent vite et ne s'arrêtent presque jamais au passage piéton au rond point! • Souvent les voitures ne respectent pas les vélos... (giratoire...) • Les gens roulent trop vite • Pas plus mal qu'ailleurs je pense... • Sur ce point, la police s'enflamme beaucoup me semble-il... • Giratoire de Super Casino trop dangereux pour les 2 roues! Beaucoup de monde coupe la priorité. • rien de particulier à signaler • Il y a plusieurs passages piétons dangereux (carrefour Petite-Thielle/Rte de Soleure par exemple). De plus, certaines personnes roulent beaucoup trop vite sur la route principale (Neuchâtel-Soleure). • Les gens roulent trop vite à la route de Neuchâtel • Construction de l'autoroute dangereuse • Zone 30 dans les quartiers pas seulement du Bourg • Si chacun respecte l'autre, no comment ... ! • Pas de commentaires 															
Nb Réponses	65															
Synthèse	Moyenne 4.8															

Q05	
Que proposes-tu pour améliorer la sécurité au Landeron ?	
Réponses	<ul style="list-style-type: none"> • Peut être davantage de surveillance la nuit aux abords du Pub. • Eclairer le skate-parc le soir. • Mettre des colliers électroniques à chaque citoyen pour pouvoir les localiser • Tout va bien... • Que les passages sous-voie soient mieux éclairés • Améliorer la sécurité au carrefour de la rue de la gare, rue de la citadelle, rue de bourgogne, faubourg • Un peu moins de patrouilles et tout irait pour le mieux • Que la police de temps en temps viennent voir les routiers... • Pour les enfants quand les feux de signalisation ne marchent plus mettre des policiers • Installer des radars sur la route principale. • Il me semble qu'il n'y a pas de problèmes de sécurité, c'est plutôt des problèmes de vandalisme. • La sécurité me semble assez bonne. Les sécuritas qui tournent au Landeron et au bord du lac en été me semble une très bonne idée. • Mieux éclairer ses sous-voies • Plus de lampadaire Condémines direction la Russie • Mieux éclairer ses sous-voies • Pour le moment, la sécurité du Landeron est suffisante. Peut-être caméras dans les sous voies de la gare ou/et plus d'éclairage pour un effet rassurant • Pas grand choses vu que c'est plutôt tranquille. • Slalom dans les rues trop rapides pour les automobilistes • Réinstaurer la patrouille policière à vélo • Je souhaiterais plus de présence du policier lors des entrées et sorties d'écoles. C'est aussi son devoir de sécuriser les endroits dangereux (passages piétons, vitesse, etc). • De mettre plus de radar, surtout à la route de Neuchâtel • Enlever la police communal et amoindrir les rondes de la police cantonale • Un policier doit surveiller les élèves TOUS LES JOURS à la gare • La police devrait plus faire de ronde et mettre des sécuritas la nuit • La police pourrait être un peu plus sur le terrain • Médiateur pour les jeunes • Limitation de vitesse à 40 km/h dans les quartiers résidentiels • Plus d'éclairage vers le port/ancien débarcadère côté où se trouve le parking en herbe • D'avantage de contrôles notamment dans les bars
Nb Réponses	33
Synthèse	-

Transports

Q06		Quel est ton moyen de transport le plus utilisé ?																		
Réponses	<table border="1"> <caption>Données du graphique Q06</caption> <thead> <tr> <th>Moyen de transport</th> <th>Pourcentage</th> </tr> </thead> <tbody> <tr> <td>Vélo</td> <td>13.04%</td> </tr> <tr> <td>Scooter/moto</td> <td>4.35%</td> </tr> <tr> <td>Voiture</td> <td>20.65%</td> </tr> <tr> <td>Bus</td> <td>4.35%</td> </tr> <tr> <td>Taxi</td> <td>2.17%</td> </tr> <tr> <td>Co-voiturage</td> <td>3.26%</td> </tr> <tr> <td>Train</td> <td>51.09%</td> </tr> <tr> <td>Autres</td> <td>1.09%</td> </tr> </tbody> </table>		Moyen de transport	Pourcentage	Vélo	13.04%	Scooter/moto	4.35%	Voiture	20.65%	Bus	4.35%	Taxi	2.17%	Co-voiturage	3.26%	Train	51.09%	Autres	1.09%
Moyen de transport	Pourcentage																			
Vélo	13.04%																			
Scooter/moto	4.35%																			
Voiture	20.65%																			
Bus	4.35%																			
Taxi	2.17%																			
Co-voiturage	3.26%																			
Train	51.09%																			
Autres	1.09%																			
Nb Réponses	62																			
Synthèse	-																			

Q07		Qualité de la desserte du Landeron par les transports publics le jour ?														
Réponses	<table border="1"> <caption>Données du graphique Q07</caption> <thead> <tr> <th>Qualité (1-6)</th> <th>Pourcentage</th> </tr> </thead> <tbody> <tr> <td>1</td> <td>2%</td> </tr> <tr> <td>2</td> <td>5%</td> </tr> <tr> <td>3</td> <td>15%</td> </tr> <tr> <td>4</td> <td>29%</td> </tr> <tr> <td>5</td> <td>39%</td> </tr> <tr> <td>6</td> <td>10%</td> </tr> </tbody> </table>		Qualité (1-6)	Pourcentage	1	2%	2	5%	3	15%	4	29%	5	39%	6	10%
Qualité (1-6)	Pourcentage															
1	2%															
2	5%															
3	15%															
4	29%															
5	39%															
6	10%															
Nb Réponses	59															
Synthèse	Moyenne 4.3															

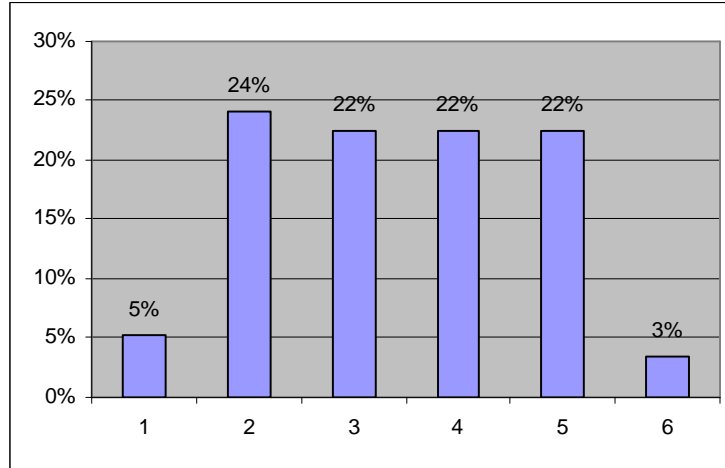
Q08**Qualité de la desserte du Landeron par les transports publics le soir et la nuit ?****Réponses****Nb Réponses** 58**Synthèse** Moyenne 3.4

Q09		Que penses-tu du Noctambus ? Remarque ?															
Réponses	<table border="1"> <caption>Distribution of responses for 'Que penses-tu du Noctambus ? Remarque ?'</caption> <thead> <tr> <th>Rating</th> <th>Percentage</th> </tr> </thead> <tbody> <tr> <td>1</td> <td>0%</td> </tr> <tr> <td>2</td> <td>3%</td> </tr> <tr> <td>3</td> <td>7%</td> </tr> <tr> <td>4</td> <td>24%</td> </tr> <tr> <td>5</td> <td>29%</td> </tr> <tr> <td>6</td> <td>29%</td> </tr> </tbody> </table>			Rating	Percentage	1	0%	2	3%	3	7%	4	24%	5	29%	6	29%
Rating	Percentage																
1	0%																
2	3%																
3	7%																
4	24%																
5	29%																
6	29%																
Remarques	<ul style="list-style-type: none"> • Très bonne initiative • Utile mais trop cher • Je trouve que c tres bien mais c'est un peu chère • Trop cher, trop de problème, trop long • C'est génial de pouvoir rentrer chez soit en sécurité et pour pas cher • Rarement pris, mais bien que ça existe • Ce serait bien qu'il y ait un bus aux alentours d'une heure. • Très utile, merci • Très utile, et très apprécié • 2h et 4h c'est assez tard et le bus et souvent bondé et plein de bourrer pas toujours agréable... Mais c'est vraiment bien d'avoir ce genre de service!!! • Très bonne idée. • Bon accueil, très utile • Cher, il manque un noctambus à 3h • Il faudrait le faire aussi à 3h ! • C'est très bien sauf qu'entre 23h37 et 2h il n'y a aucun transport public pour aller au Landeron • Depuis l'instauration du nouveau système, je m'y sens bien. C'est sécurisant qu'il y ait un securitas et du fait qu'on ne s'arrête plus à Marin le noctambus est plutôt rapide. • Il est très utile mais un peu trop cher • Génial rien a dire sauf pour les fêtes, Noël, nouvel an, fête des vendanges, (le plus important) • Excellente idée! Mais toutefois un peu honéreux pour les jeunes... Mais en comparaison à un taxi, on reste nettement inférieur niveau prix. • Permet aux jeunes qui sortent de boire sans conduire • Sans les transports nocturnes seraient nul. • Cela fait au moins 4 ans que je ne l'ai pas pris, mais à l'époque il était toujours surbondé! • Je ne sais pas, car je ne l'ai jamais pris • Noctambus franchement super, mais quand même cher! Celui du val-de-Rue est gratuit!! • Le noctambus est très pratique mais trop cher, il pourrait y avoir un arrangement entre communes comme au val de rue pour avoir gratuit ou moins cher • Je n'ai pas mis "1" à la question 8 grâce au Noctambus. Le Noctam' ne mérite pas mieux car, il y a possibilité de faire mieux. Par exemple, le Val-de-Ruz a mis en place le "Pyjama-Bus", bus gratuit d'une vingtaine de place qui fait la navette jusqu'à ce qu'il n'y ait plus personne à monter. Ils ont aussi la possibilité de monter en Noctam'. Je propose que le Landeron, Lignières, Cressier et Cornaux s'associent pour financer un bus de ce type (gratuit). • Ils ne sont pas assez nombreux, les heures ne correspondent pas avec les autres noctambus. • Il y a encore des problèmes mais ça va déjà mieux • Trop de monde et c'est dangereux il devrait il en avoir deux • Les chauffeurs sont courageux • C'est très bien, mis à part la petite augmentation du prix. Sinon les chauffeurs ont du courage... • C'est bien, mais il y en a peut être pas assez • Sans securitas, je préfère ne pas boire et rentrer en voiture (trop de bagarres !) • Transports très appréciables. Seul inconvénient la violence durant certains trajets • Pratique et plus agréable avec les SECURITAS 																
Nb Réponses	54																
Synthèse	Moyenne 4.8																

Q10	
Quelles améliorations proposes-tu au niveau des transports publics au Landeron ?	
Remarques	<ul style="list-style-type: none"> • Un bus qui ferait le même trajet que le train, mais partant de Neuch une heure plus tard que le dernier train (23h37), celui-ci pourrait être payant (tarifs CFF) ou accessible grâce à l'abonnement CFF. • Ce serait bien qu'il y ait un bus aux alentours d'une heure. • En rajouter • Plus de bus pour Lignièrès • Plus de possibilité... • Plus de trains dans les deux directions (toutes les 30min) • 2 trains par heure, toute la journée et soirée • Nous n'avons que les trains en direction des villes, et moi et pleins d'ami(e)s on rêverais d'un bus qui continuerait de saint-blaise jusqu'au Landeron, voir même la Neuveville... passant par Cornaux et Cressier. • Des mettre plus de trains ou de crée une ligne de bus reliant le Landeron à neuchâtel • Plus de train aux heures de pointe • Plus de trains la nuit • Plus de trains en direction de Neuchâtel • Les transports publics moins chers!!!! Mais ça, on peut toujours rêver... • Un bus de marin jusqu'au Landeron ou neuveville toutes les heures, entre les horaires des trains (vers 35 de chaque heure). • Mettre 2 trains toutes les demi-heures vers midi (exemple : un nouveau train à 13h09 et 13h37) • J'en sais rien moi... Tout ce que je peux dire c'est qu'un train toutes les heures ca ne fait pas beaucoup...comparé à d'autres communes du Val-de-Ruz bien plus petites et qui ont minimum 2 bus par heures et voir 3-4 aux heures de pointes • Plus de trains la journée • Ajouter un train a 00:37 • Bus Landeron lignièrès • Le train propose un excellent moyen de se déplacer... Le Landeron ne dispose pas assez de moyen, à mon avis pour augmenter de façon visible, le nombre de transports publics.. • Je sais pas trop pour moi, ça me vais bien • Plus de trains • C'est déjà bien mais faire mieux serait dure!!? • Liaison depuis la gare a erlach quand on arrive depuis neuchatel • Faire passer une ligne des TN au Landeron • Pourquoi ne pas mettre en place un bus entre marin et la neuveville ? Il faudrait aussi avoir un moyen de rentrer depuis Neuchâtel/Bienne à 02h et 04h du matin. • P.ex. TN (bus) de St-Blaise au Landeron • Plus de train (toute les demi-heure) • Un bus TN reliant Neuchâtel-Le Landeron. Plus d'éclairage vers les vignes, forêt et quartiers qui sont laissés pour compte. • Mettre à disposition un car toutes les 30 minutes après le train direction Neuch. • Ca serait bien une fois d'avoir une ligne de bus • Horaire correspondant mieux aux cours / train é 13h37 pour pouvoir rentrer manger et repartir sur Neuch. • + de train régionaux ou mettre une ligne de bus ou de tram • Rien de réalisable... (tram/bus) ex. St-Blaise : 2 gares + bus ! • Plus de trains. et surtout un bus ayant comme course le Landeron-Marin
Nb Réponses	62
Synthèse	-

Politique

Q11		Quel est ton intérêt pour la politique communale ?														
Réponses	<table border="1"> <caption>Data for Q11 Bar Chart</caption> <thead> <tr> <th>Intérêt</th> <th>Pourcentage</th> </tr> </thead> <tbody> <tr> <td>1</td> <td>22%</td> </tr> <tr> <td>2</td> <td>27%</td> </tr> <tr> <td>3</td> <td>10%</td> </tr> <tr> <td>4</td> <td>12%</td> </tr> <tr> <td>5</td> <td>27%</td> </tr> <tr> <td>6</td> <td>3%</td> </tr> </tbody> </table>		Intérêt	Pourcentage	1	22%	2	27%	3	10%	4	12%	5	27%	6	3%
Intérêt	Pourcentage															
1	22%															
2	27%															
3	10%															
4	12%															
5	27%															
6	3%															
Nb Réponses	60															
Synthèse	58% sont désintéressés alors que 42% sont intéressés															

Q12		Est-ce que la Commune tient compte des jeunes dans ses décisions ?														
Réponses	<table border="1"> <caption>Data for Q12 Bar Chart</caption> <thead> <tr> <th>Réponse</th> <th>Pourcentage</th> </tr> </thead> <tbody> <tr> <td>1</td> <td>6%</td> </tr> <tr> <td>2</td> <td>11%</td> </tr> <tr> <td>3</td> <td>33%</td> </tr> <tr> <td>4</td> <td>35%</td> </tr> <tr> <td>5</td> <td>13%</td> </tr> <tr> <td>6</td> <td>2%</td> </tr> </tbody> </table>		Réponse	Pourcentage	1	6%	2	11%	3	33%	4	35%	5	13%	6	2%
Réponse	Pourcentage															
1	6%															
2	11%															
3	33%															
4	35%															
5	13%															
6	2%															
Nb Réponses	54															
Synthèse	Environ 50/50															

Q13		Voudrais-tu prendre part aux décisions de la Commune ?								
Réponses	<table border="1"> <caption>Data for Q13 Bar Chart</caption> <thead> <tr> <th>Réponse</th> <th>Pourcentage</th> </tr> </thead> <tbody> <tr> <td>oui</td> <td>19%</td> </tr> <tr> <td>non</td> <td>71%</td> </tr> <tr> <td>oui, mais ne sais pas comment faire</td> <td>10%</td> </tr> </tbody> </table>		Réponse	Pourcentage	oui	19%	non	71%	oui, mais ne sais pas comment faire	10%
Réponse	Pourcentage									
oui	19%									
non	71%									
oui, mais ne sais pas comment faire	10%									
Nb Réponses	59									
Synthèse	-									

Q14		Est-ce que tu as déjà été contacté par un parti politique ?								
Réponses	<table border="1"> <caption>Data for Q14 Bar Chart</caption> <thead> <tr> <th>Réponse</th> <th>Pourcentage</th> </tr> </thead> <tbody> <tr> <td>oui et j'ai répondu</td> <td>8%</td> </tr> <tr> <td>oui et je n'ai pas répondu</td> <td>7%</td> </tr> <tr> <td>non</td> <td>85%</td> </tr> </tbody> </table>		Réponse	Pourcentage	oui et j'ai répondu	8%	oui et je n'ai pas répondu	7%	non	85%
Réponse	Pourcentage									
oui et j'ai répondu	8%									
oui et je n'ai pas répondu	7%									
non	85%									
Nb Réponses	60									
Synthèse	-									

Q15	
A ton avis, qu'est-ce que la Commune pourrait faire pour les jeunes ?	
Réponses	<ul style="list-style-type: none"> • Je trouve qu'elle prend déjà bien en compte les jeunes du Landeron. • Encore une fois, organiser des transports nocturnes... • Un bar pour les jeunes • Soutenir beaucoup plus l'association des jeunes du Landeron (AJL) lors de leurs soirées ou autres. • Soutenir ceux qui ont des bonnes idées derrière la tête. • Offrir plus d'endroits abrités ou ils peuvent se retrouver surtout le WEEK END parce que le CAP c'était une bonne initiative, mais elle a très mal fini! Et c'est pas du tout ouvert le week end alors qu'en hiver par exemple ça serait vraiment le bien venu! (par exemple dimanche après-midi, ou tout le monde s'embête!) • Créer des centres qui parlerai de sa !! Car bcp de monde ne sais meme pas ce qu'il se passe. • Créé plus de divertissement surtout en été (piscine) • Faire plus d'activité et de loisir • Les informer sur la vie politique et son fonctionnement et les inviter à venir assister à une séance du conseil général • Commencer par penser un peu à eux, ensuite, quand ceux-ci ont envie de se bouger et de faire bouger le village, d'arrêter de leur mettre des bâtons dans les roues mais plutôt les encourager... • Déjà nous montrer un peu plus d'interet. J'ai vraiment l'impression que la jeunesse à la dernière priorité de la commune. Il y a le CAP pour le 12-16ans mais après plus rien n'est fait pour la tranche d'age au dessus. Nous avons même l'impression d'avoir plus de bâtons dans les roues que des soutient • Un centre ou des abris ouverts le dimanche • Organiser éventuellement 1-2 séances par années exclusivement réservées aux jeunes.(elles sont vachement ouvertes vos questions et la je ne suis pas très inspiré...) • Un bon bar rock bien motivant • Soutenir plus l'association des jeunes du Landeron • Plus de manifestation sportives contest à la rampe du land et contact avec les jeunes du camping. proposé des activités en hiver • Arrêter de leur mettre des batons dans les roues lorsqu'ils veulent organiser des manifestations. • Promouvoir l'utilisation plus abondante des installations existantes (C2T, Skateparc, port, piscine, biblio, etc). • Plus les écouter • Un centre de jeunesse plus ouvert. une rampe plus attractive. • Avoir moins d'impôts à payer • Il manque peut être des endroits de sorties dans le village • Il me semble qu'on ne soit pas trop à pleindre au Landeron... les choses à changer sont à changer au niveau Suisse ! • Un terrain bien ammenagé avec une rampe correct pour les skate et rollers. celle-ci étant bousculée par la construction du CAP. • Je ne sais pas • Pas d'avis
Nb Réponses	32
Synthèse	-

Culture et loisirs

Q16																	
De combien de groupes/clubs/sociétés au Landeron es-tu membre ? De quels types ?																	
Réponses	<table border="1"> <caption>Données du graphique Q16</caption> <thead> <tr> <th>Type</th> <th>Pourcentage</th> </tr> </thead> <tbody> <tr> <td>Sport</td> <td>27.12%</td> </tr> <tr> <td>Culture</td> <td>1.69%</td> </tr> <tr> <td>Musique</td> <td>11.86%</td> </tr> <tr> <td>Politique</td> <td>3.39%</td> </tr> <tr> <td>Association</td> <td>27.12%</td> </tr> <tr> <td>Autres</td> <td>13.56%</td> </tr> <tr> <td>Rien</td> <td>15.25%</td> </tr> </tbody> </table>	Type	Pourcentage	Sport	27.12%	Culture	1.69%	Musique	11.86%	Politique	3.39%	Association	27.12%	Autres	13.56%	Rien	15.25%
Type	Pourcentage																
Sport	27.12%																
Culture	1.69%																
Musique	11.86%																
Politique	3.39%																
Association	27.12%																
Autres	13.56%																
Rien	15.25%																
Nb Réponses	59																
Synthèse	Seul 15% des jeunes ne sont pas actifs dans des groupes/clubs/sociétés																

Q17															
Satisfaction concernant les structures culturelles (musée, bibliothèque, arts, etc.) ?															
Réponses	<table border="1"> <caption>Données du graphique Q17</caption> <thead> <tr> <th>Niveau</th> <th>Pourcentage</th> </tr> </thead> <tbody> <tr> <td>1</td> <td>0.00%</td> </tr> <tr> <td>2</td> <td>6.78%</td> </tr> <tr> <td>3</td> <td>20.34%</td> </tr> <tr> <td>4</td> <td>27.12%</td> </tr> <tr> <td>5</td> <td>32.20%</td> </tr> <tr> <td>6</td> <td>13.56%</td> </tr> </tbody> </table>	Niveau	Pourcentage	1	0.00%	2	6.78%	3	20.34%	4	27.12%	5	32.20%	6	13.56%
Niveau	Pourcentage														
1	0.00%														
2	6.78%														
3	20.34%														
4	27.12%														
5	32.20%														
6	13.56%														
Nb Réponses	59														
Synthèse	Moyenne 4.25														

Q18		Satisfaction concernant les structures de loisirs/sports ?															
Réponses	<table border="1"> <thead> <tr> <th>Level</th> <th>Percentage</th> </tr> </thead> <tbody> <tr> <td>1</td> <td>0.00%</td> </tr> <tr> <td>2</td> <td>5.17%</td> </tr> <tr> <td>3</td> <td>17.24%</td> </tr> <tr> <td>4</td> <td>13.79%</td> </tr> <tr> <td>5</td> <td>48.28%</td> </tr> <tr> <td>6</td> <td>15.52%</td> </tr> </tbody> </table>			Level	Percentage	1	0.00%	2	5.17%	3	17.24%	4	13.79%	5	48.28%	6	15.52%
Level	Percentage																
1	0.00%																
2	5.17%																
3	17.24%																
4	13.79%																
5	48.28%																
6	15.52%																
Nb Réponses	58																
Synthèse	Moyenne 4.5																

Q19		Satisfaction des possibilités de sortie au Landeron ?															
Réponses	<table border="1"> <thead> <tr> <th>Level</th> <th>Percentage</th> </tr> </thead> <tbody> <tr> <td>1</td> <td>32.76%</td> </tr> <tr> <td>2</td> <td>29.31%</td> </tr> <tr> <td>3</td> <td>27.59%</td> </tr> <tr> <td>4</td> <td>8.62%</td> </tr> <tr> <td>5</td> <td>1.72%</td> </tr> <tr> <td>6</td> <td>0.00%</td> </tr> </tbody> </table>			Level	Percentage	1	32.76%	2	29.31%	3	27.59%	4	8.62%	5	1.72%	6	0.00%
Level	Percentage																
1	32.76%																
2	29.31%																
3	27.59%																
4	8.62%																
5	1.72%																
6	0.00%																
Nb Réponses	58																
Synthèse	Moyenne 2.17																

Q20		Te sens-tu suffisamment informé sur les manifestations, événements ?							
Réponses	<table border="1"> <caption>Data for Q20 Bar Chart</caption> <thead> <tr> <th>Réponse</th> <th>Pourcentage</th> </tr> </thead> <tbody> <tr> <td>oui</td> <td>71.19%</td> </tr> <tr> <td>non</td> <td>28.81%</td> </tr> </tbody> </table>			Réponse	Pourcentage	oui	71.19%	non	28.81%
Réponse	Pourcentage								
oui	71.19%								
non	28.81%								
Nb Réponses	59								
Synthèse	-								

Q21		Peux-tu t'épanouir dans ta vie religieuse ? Quelle est ta confession ?																			
Réponses	<table border="1"> <caption>Data for Q21 Top Chart</caption> <thead> <tr> <th>Réponse</th> <th>Pourcentage</th> </tr> </thead> <tbody> <tr> <td>oui</td> <td>83.67%</td> </tr> <tr> <td>non</td> <td>16.33%</td> </tr> </tbody> </table> <table border="1"> <caption>Data for Q21 Bottom Chart</caption> <thead> <tr> <th>Confession</th> <th>Pourcentage</th> </tr> </thead> <tbody> <tr> <td>Protestant</td> <td>24.49%</td> </tr> <tr> <td>Catholique</td> <td>40.82%</td> </tr> <tr> <td>Athé</td> <td>8.16%</td> </tr> <tr> <td>Sans confession</td> <td>14.29%</td> </tr> <tr> <td>Sans réponse</td> <td>24.49%</td> </tr> </tbody> </table>			Réponse	Pourcentage	oui	83.67%	non	16.33%	Confession	Pourcentage	Protestant	24.49%	Catholique	40.82%	Athé	8.16%	Sans confession	14.29%	Sans réponse	24.49%
Réponse	Pourcentage																				
oui	83.67%																				
non	16.33%																				
Confession	Pourcentage																				
Protestant	24.49%																				
Catholique	40.82%																				
Athé	8.16%																				
Sans confession	14.29%																				
Sans réponse	24.49%																				
Nb Réponses	49 et 55																				
Synthèse	-																				

Q22		Que manque-t-il en terme de culture et loisirs au Landeron ?
Réponses	<ul style="list-style-type: none"> • Un cinéma • Cinéma / Pouvoir jouer occasionnellement au tennis (sans payer un abonnement annuel) • Il manque un Beach volley • Un club de voile • Un accès gratuit au salle de gym du C2T pour toutes les sociétés sportives de la commune • Un fitness • Des bars plus grands • Un bon bar!!! • Sorties : un ou plusieurs bars visant spécialement une clientèle plus jeune • Des possibilités de sortir... • Les endroits pour danser • Il manque des soirées pour les jeunes! • La bibliothèque est importante et bien! Mais sinon, je n'ai pas trop d'idées mais c'est vrai qu'il n'y a pas beaucoup de "structures culturelles" au Landeron • Loisirs : un bord du lac plus attractif! • Des sports d'équipe... • Divertissement pour les jeunes, soirée ex: collaboration pour des soirée à la piscine, manifestation au C2T • Il faudrait faire plus de manifestation et d'événement • Un terrain de football ouvert à tous afin que les jeunes puissent y jouer pendant leurs vacances (Celui du Landeron étant interdit aux privés...) • Pas assez de propositions variées pour les jeunes (les soirées de l'AJL ok mais c'est toujours les mêmes thèmes et la même musique!) • Pour les loisirs j'ai un sentiment mitigé. La commune dispose de grand nombre d'installations mais un même temps il me semble qu'elles ne sont pas exploité à leur juste valeur. (ex:butts cadennassé au terrain de foot, pas de buvette ou de quoi se restaurer à la plage du Landeron à des prix corrects). De plus, la vie nocturne est inexistante au Landeron. C'est bien dommage car bcp de jeunes passeraient leurs soirées au village si il y avait un établissement ouvert plus tard que minuit. Et nous n'allons pas finir toutes nos soirées au "Contact bar" du raisin :-) • Visite médiévale sur son hist. sur l'agri. local sur le lac et projet innovant comme artcanal. • Piscine couverte, pédalos, aménagements du bord du lac tristounet, cinémas, cinémas open-air, bar et dancing • Plus de restos ouverts toute l'année, un hôtel, une piscine couverte, pédalos, bars • une salle de cinéma, un club de pêche • Plus de clubs de sports. ex: badminton • Un local pour organiser des soirées "musique" (mini-concerts) pour les jeunes musiciens (classique, techno, Hip-Hop, Rock, etc) • Une administration communale plus ouverte! • Des autorités communales plus ouvertes aux propositions de manifestations • Danse • Je pense qu'on a pas mal de chance • Rien pour moi le Landeron est bien. Mais trop de maisons s'y construisent • Rien de particulier / Rien de spécial 	
Nb Réponses	42	
Synthèse	-	

Divers

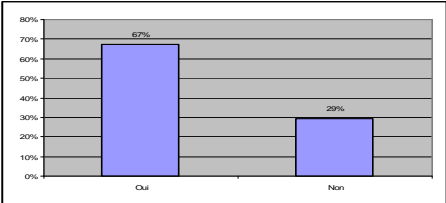
Q23 Désires-tu habiter au Landeron plus tard ? Pourquoi ?							
Réponses	 <table border="1"> <caption>Bar chart data</caption> <thead> <tr> <th>Réponse</th> <th>Pourcentage</th> </tr> </thead> <tbody> <tr> <td>Oui</td> <td>67%</td> </tr> <tr> <td>Non</td> <td>29%</td> </tr> </tbody> </table>	Réponse	Pourcentage	Oui	67%	Non	29%
Réponse	Pourcentage						
Oui	67%						
Non	29%						
Remarques	<ul style="list-style-type: none"> • Village tranquille et vivant toute l'année • Il y a tout ce qui faut, à presque tous les âges ! • Autres projets • Oui-non, Shell, train, autoroute • Oui : très tranquille ! Non : trop éloigné de la ville et mal desservi • Joli bord du lac • Le Landeron a le charme d'un village avec les qualités d'une ville. La proximité des villes (Neuch, Bienne, Fribourg) est un avantage certain. • Proche du lac, beaux paysages. • J'y ai mon cercle d'amis et ma famille • Trop loin de la ville • J'y ai passé toute ma vie et je m'y sens bien • Mais marié avec enfant et travail pas trop loin... • Tranquille, jolie, il y a tout ce qu'il faut. • Pourquoi pas. Bonne situation, lac,... • Lac calme, près de tout, piscine, rien à dire • Envie de changement • Au fait je ne sais pas, mais pourquoi pas, car j'aime bien ce village qui est le mien ! • Parce que j'y vie depuis que je suis toute petite et que je m'y suis attachée • J'aime bien ce village ; tranquille et sympathique. • J'ai déjà mon idée d'aller à Lausanne • Je trouve que c'est le village idéal pour une famille • C'est joli mais je serai aussi bien ailleurs... • Le village est plaisant, et vivre au bord du lac est vraiment très agréable. De plus, toutes mes connaissances sont dans la région. • Pour rester près de mes amis et rester dans un endroit calme, sympa et chaleureux • C'est mon village d'origine et j'y suis bien • Parce que c'est le village où j'ai grandi, c'est le village de mes origines et j'y suis bien. • Car il n'y a pas de place pour ma profession. Mais sinon j'y resterais. • Tranquille, pas trop loin des villes • J'aimerais voyager • Je pense que je ne reviendrai pas au Landeron parce qu'il ya rien a faire il ni ya pas d événement ni de manifestation • Mon village de toujours, bien placé par rapport à Neuchatel • Car les maisons et autres sont trop cher • C'est trop mort • Oui et non... J'aime ce village je le connais par coeur j'ai tout mes amis ici, ce qui est bien c'est qu'on est au bord du lac, on a un train et une PISCINE, un collège secondaire et on est en plein milieu entre Bienne et Neuchâtel! Mais c'est personnel, je n'aime pas trop Neuchâtel c'est trop petit heureusement qu'il y a la Maladière maintenant! • Proche des villes, bonnes infrastructures,... • Car c'est près des villes sans avoir les inconvénients des villes (bruit, pollution, etc) • Je préférerais habiter dans une ville • Je sais pas encore on verra plus tard • J'aimerais bourlinguer un peu. On verra après. • Proche de tout! piscine, gare, écoles, magasins,... • Parce que c'est mon village d'origine et je suis chez moi • Pourquoi pas, si je travaille dans le coin. • J'ai toujours habité ici et je m'y sens bien. • Village agréable pour une famille (sécurité, structures scolaires, commerces) 						
Nb Réponses	53						
Synthèse	-						

Q24		As-tu l'un ou plusieurs des problèmes suivants ?														
Réponses	<table border="1"> <caption>Data for Q24 Bar Chart</caption> <thead> <tr> <th>Problème</th> <th>Pourcentage</th> </tr> </thead> <tbody> <tr> <td>Endettement</td> <td>2%</td> </tr> <tr> <td>Alcool</td> <td>0%</td> </tr> <tr> <td>Drogue</td> <td>0%</td> </tr> <tr> <td>Obésité/anorexie</td> <td>2%</td> </tr> <tr> <td>Problèmes familiaux</td> <td>5%</td> </tr> <tr> <td>Autres</td> <td>7%</td> </tr> </tbody> </table>		Problème	Pourcentage	Endettement	2%	Alcool	0%	Drogue	0%	Obésité/anorexie	2%	Problèmes familiaux	5%	Autres	7%
Problème	Pourcentage															
Endettement	2%															
Alcool	0%															
Drogue	0%															
Obésité/anorexie	2%															
Problèmes familiaux	5%															
Autres	7%															
Nb Réponses	55															
Synthèse	-															

Q25		Sais-tu à qui t'adresser en cas problèmes ci-dessus ?						
Réponses	<table border="1"> <caption>Data for Q25 Bar Chart</caption> <thead> <tr> <th>Réponse</th> <th>Pourcentage</th> </tr> </thead> <tbody> <tr> <td>Oui</td> <td>69%</td> </tr> <tr> <td>Non</td> <td>20%</td> </tr> </tbody> </table>		Réponse	Pourcentage	Oui	69%	Non	20%
Réponse	Pourcentage							
Oui	69%							
Non	20%							
Nb Réponses	49							
Synthèse	-							

Q26		Y a-t-il suffisamment de places d'apprentissage au Landeron ?								
Réponses	<table border="1"> <caption>Data for Q26 Bar Chart</caption> <thead> <tr> <th>Réponse</th> <th>Pourcentage</th> </tr> </thead> <tbody> <tr> <td>Oui</td> <td>7.41%</td> </tr> <tr> <td>Non</td> <td>14.81%</td> </tr> <tr> <td>Ne me concerne pas</td> <td>77.78%</td> </tr> </tbody> </table>		Réponse	Pourcentage	Oui	7.41%	Non	14.81%	Ne me concerne pas	77.78%
Réponse	Pourcentage									
Oui	7.41%									
Non	14.81%									
Ne me concerne pas	77.78%									
Nb Réponses	54									
Synthèse	-									

Q27		Quels changements souhaiterais-tu ?
Réponses	<ul style="list-style-type: none"> • Que les entreprises de la commune engagent des landeronnais avant des gens d'ailleurs ! • Base d'impôts et sur la taxe des chiens • plus d'entreprise viennoise afin de créer des emplois • Plus de bus • Plus d'engagement des personnes faisant parti des clubs, partis politiques, etc. • Aucun • Un effort vers les énergies renouvelables, y-compris pour les voitures. • Avoir un endroit où les jeunes de 18 à 25ans puissent galérer au land en hiver.. • Aucun radical • Ne me concerne PLUS, mais je dirai que non • Une politique un peu plus à gauche et écolo (car rien n'est fait de ce côté là, ce qui est lamentable par les temps qui courent...)! Cela changerait déjà bcp!! • Une commune plus à l'écoute des gens et plus ouverte aux nouvelles propositions. Et je souhaiterais vraiment qu'un jour la commune puisse avoir une vraie fête villageoise (genre fête du vin à Cressier) pour pouvoir faire vivre les associations du village. Je suis conscient que la brocante peut jouer ce rôle mais elle ne me semble pas adéquate pour les "jeunes" comme l'AJL et les associations sportives. • Qu'ils aient plus de vie dans le village qu'on face quelque chose dans la vieille ville par exemple la rendre piétonne et ensuite faire des événements et des manifestations • Plus de possibilité dans quelques domaines... • Plus d'info pour savoir quel patron cherche 1 apprenti • Un peu d'animation le dimanche et un kiosque ou magasin ouvert... • Plus de soutien de la commune aux sociétés du village (pas forcément financier!) Moins d'embûches pour organiser des manifestations. • Une meilleure éducation pour les jeunes fouteurs de m***. • Des loyers moins chers. 	
Nb Réponses	19	
Synthèse	-	

Q28		Est-ce que tu contribue déjà à la vie du village ? Comment ?						
Réponses	<table border="1"> <caption>Data for Bar Chart</caption> <thead> <tr> <th>Response</th> <th>Percentage</th> </tr> </thead> <tbody> <tr> <td>Oui</td> <td>36%</td> </tr> <tr> <td>Non</td> <td>58%</td> </tr> </tbody> </table>		Response	Percentage	Oui	36%	Non	58%
Response	Percentage							
Oui	36%							
Non	58%							
Remarques	<ul style="list-style-type: none"> • Travaillant bénévolement à diverses manifestations • Fête Dieu • Oui, je fais parti de la commission jeunesse ;-), de la SITP, du badminton club et je travail dans une entreprise du Landeron • Membres du comité de l'associatin des jeunes du Landeron et de la fête de la bière • Membre du comite de l'AJL et de la FDLB. • AJL • Je m'investis dans la jeunesse et aide pendant les soirées. • Ramassage du papier • Impot, association, etc • Je travaille a temps partiel dans un petit commerce • Je suis le plus souvent ailleurs! • Je fais parti du comité de L'AJL et de celui de la fête de la bière. • e suis dans la fanfare la cécilienne et je participe aux sorties officielles • Je participe aux services officiels avec la fanfare • Politique • AJL • Aucune idée! Je ne pense pas, je ne suis pas sûr de comprendre la question... • Membre de plusieurs associations qui animent le village. • En faisant mes devoirs de citoyenne • Je vais voter. Je fais partie de la société de musique "La Cécilienne", du groupe agrès et de l'ajl. • Membre de l'AJL, entraîneur junior, travail dans les fêtes villageoises • De temps en temps, par exemple le ramassage du papier ou le parquage des voitures à la brocante (FCLL) 							
Nb Réponses	52							
Synthèse	-							

Q29		A l'avenir, voudrais-tu contribuer à la vie du Landeron ? Comment ?						
Réponses	<table border="1"> <caption>Data for Bar Chart</caption> <thead> <tr> <th>Response</th> <th>Percentage</th> </tr> </thead> <tbody> <tr> <td>Oui</td> <td>42%</td> </tr> <tr> <td>Non</td> <td>45%</td> </tr> </tbody> </table>		Response	Percentage	Oui	42%	Non	45%
Response	Percentage							
Oui	42%							
Non	45%							
Remarques	<ul style="list-style-type: none"> • Oui pourquoi pas avec les jeunes, comment? aucune idée. • (manque de temps + présence !) • En participant par exemple au ramassage du papier • Ne sais pas • Faire des activités avec les clubs de Landeron pour dynamiser encore plus la vie du village et de rapprocher les gens • De la même façon ou éventuellement dans un parti politique • Toujours de la même façon. • Je ne suis plus très souvent à la maison • Peut-être en politique mais dans quelques années • Pourquoi pas • En y habitant peut-être.. • Je ne sais pas si la politique me permettra de faire des choses concrètes pour le village et les habitants. Par contre en étant dans des comités de diverses associations j'ai vraiment l'impression de faire vivre les choses comme je le souhaite. • Peut-être en politique • En occupant un siège de conseiller général • En signalement qu'il y a toujours une fuite d'eau sur la rue de Soleure, en face de la boucherie Stamm, qui n'a pas encore été réparé ! • A mettre plus de vie dans le Landeron et rendre le bourg piétonne • Pourquoi pas! Je en sais pas comment... • Pareillement. Et en réfléchissant à un bon projet si j'en ai le temps. • Politique ou autres • Pas à grande échelle, juste des petites choses qui peuvent faire la différence.. par exemple jeter ses déchets à la poubelle, avertir les autorités compétentes en cas de problèmes. • Par l'enseignement. 							
Nb Réponses	48							
Synthèse	-							

Q30		Sentiment de qualité de vie ?															
Réponses	<table border="1"> <caption>Data for Sentiment de qualité de vie ?</caption> <thead> <tr> <th>Rating</th> <th>Percentage</th> </tr> </thead> <tbody> <tr> <td>1</td> <td>0.00%</td> </tr> <tr> <td>2</td> <td>0.00%</td> </tr> <tr> <td>3</td> <td>0.00%</td> </tr> <tr> <td>4</td> <td>21.82%</td> </tr> <tr> <td>5</td> <td>49.09%</td> </tr> <tr> <td>6</td> <td>29.09%</td> </tr> </tbody> </table>			Rating	Percentage	1	0.00%	2	0.00%	3	0.00%	4	21.82%	5	49.09%	6	29.09%
Rating	Percentage																
1	0.00%																
2	0.00%																
3	0.00%																
4	21.82%																
5	49.09%																
6	29.09%																
Nb Réponses	55																
Synthèse	Moyenne 5.1																

Q31	
Qu'apprécies-tu particulièrement dans la commune ?	
Réponses	<ul style="list-style-type: none"> • La vieille ville, les commerces • Vieille ville • Calme, tranquillité, petit • La qualité de vie • On peut pratiquer assez de loisirs • Le Bourg, la Brocante, le lac • La tranquillité • Le lac, territoire plat, piscine, brocante, fanfare • Les rumeurs et les balances • Le contact avec les gens • La proximité du lac et des montagnes, le fait qu'il y a tout (médecin, école, commerces, etc) • Les commerces locaux • Le large choix de commerces locaux • Village qui ne ressemble pas à une banlieue dortoir • Paysage • Les possibilités qu'offre ce village • Les amis • La commune! • Tout le monde s'entend bien • La salle de sport, le lac, le train proche, la piscine... (manque de magasins!) • Les conseillers communaux sont ouvert envers les jeunes • Les manifestations comme le marché artisanal, le marché de Noël, la brocante, la fête de la jeunesse... • Les commerces la situation (bord du lac) la piscine le centre scolaire et sportif... • Les vignes et la piscine • Le lac et la proximité a la ville, à la montagne. • Rien en particulier! • La vie sociable est agréable. • L'AJL • La tranquillité • Il fait bon y vivre et elle est bien située, malheureusement il y a une partie des habitants qu'on ne voit jamais participer à la vie du village et aux manifestations (fêtes,etc.) et c'est regrettable. • Sa beauté. Sa situation géographique. • Qu'il ait une piscine et un centre pour les jeunes • La bonne ambiance entre les habitants • L'école .. • La piscine en été et le lac • La piscine en été, c'est super important pour tous les jeunes même des villages aux environs et la fête de la bière (même si c'est pas vraiment la réponse à la question!) • Une bonne ambiance de village. • La tranquillité, la présence du bord du lac • Le village est bien desservi en transports publics • Les possibilités de loisirs... d'être au bord du lac et que c'est calme... • La propreté, la proximité du lac, le bourg, les fêtes, le paysage particulièrement en descendant de Lignièrès. • Sa beauté, son histoire, sa situation • Le fait qu'il y ait beaucoup de possibilités de loisirs dans la commune. • La situation géographique (Lac, Montagne, Forêts), proximité de Neuchâtel et Bienne, Fête de la bière et le code postal ;) • Calme, repères, ma famille, climat, lac.
Nb Réponses	45
Synthèse	-